

MARETERRA - LE RENZO - APPARTEMENT LUXUEUX VUE MER

Monaco

Prix : Prix sur demande

Présentation

Situé au coeur du quartier "Mareterra", également nommé Anse du Portier, nouvel éco-quartier riverain situé à Monaco, entre le Larvotto, le Carré d'Or et le port Hercules. "Mareterra" est un nouvel ensemble d'espaces résidentiels, culturels et récréatifs. Très exclusif avec très peu d'appartements disponibles, ce nouveau quartier se compose d'architectures luxueuses et modernes pensées par une équipe de designers, architectes et experts environnementaux de renommés internationales, dont le cabinet Valode & Pistre et Renzo Piano.

La prestigieuse résidence "le Renzo" doit son nom à son architecte de renom, Renzo Piano. Cet immeuble bénéficie d'un accès à des équipements luxueux : piscines, centre de remise en forme, ainsi que des espaces dédiés au bien-être, comme des salons de coiffure et de massage. L'appartement bénéficie d'une piscine privative "couloir de nage" et de larges terrasses avec différentes expositions aux vues panoramiques.

Nous proposons à la vente une sélection rare d'appartements dans la résidence Le Renzo, allant du 4 pièces de 450 m² à de somptueux penthouses avec prestations ultra-luxueuses. Ce portefeuille est exclusivement disponible en off market. Toute demande sérieuse sera étudiée avec la plus grande discrétion afin de transmettre un dossier complet, incluant plans, photos et organisation de visites privées.

4.00 Pièces	**3** Chambres

Galerie







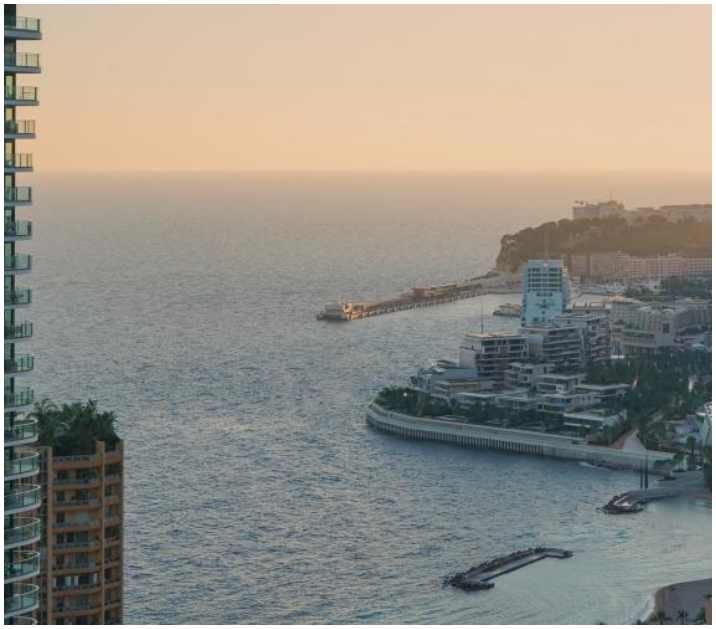



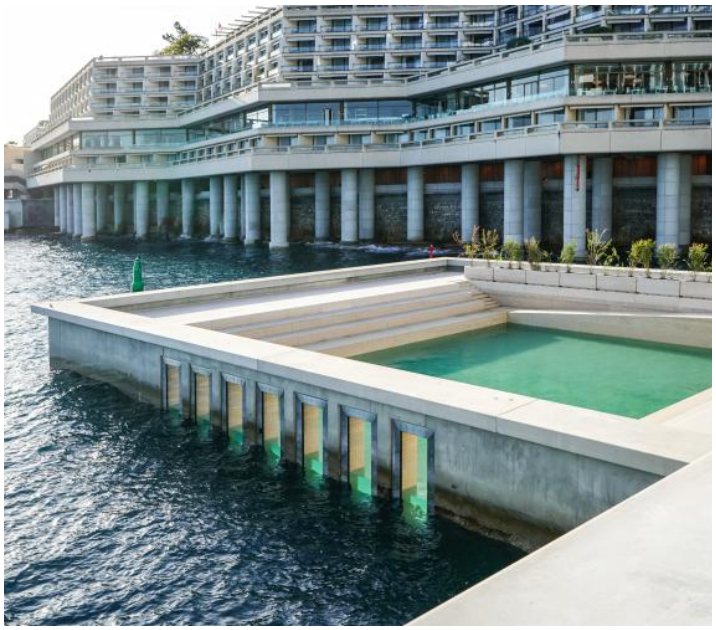

Informations techniques

Transaction

Type	**Appartement**
Référence	**V1643**
Disponibilité	**À convenir**

Surfaces

Pièces	**4**
Chambres	**3**
Salle de bain	**3**

Bâtiment