

Appartement de 2 pièces en résidence secondaire dans un environnement calme à Zermatt

Zermatt

Prix de vente : CHF 650'000.-

Simone SEILER Tél.: +41 79 310 41 39 Portable: +41 27 966 40 32 simone.seiler@barnes-suisse.ch

Présentation

Cet appartement de 2 pièces à usage de résidence secondaire bénéficie d'une situation calme et attractive dans le quartier prisé de Steinmatte, à Zermatt.

L'appartement nécessite des travaux de rénovation et offre ainsi la possibilité d'être modernisé et aménagé selon les goûts et les souhaits de son futur propriétaire. Moyennant un investissement, il est possible d'en faire un véritable pied-à-terre confortable et personnalisé dans l'une des destinations de villégiature les plus prisées de Suisse.

Le bien se prête idéalement à la création d'un agréable lieu de retraite permettant de profiter pleinement de Zermatt aussi bien en hiver qu'en été. Grâce à son emplacement calme et à sa distribution fonctionnelle, il constitue une excellente base pour réaliser une résidence de vacances au cœur des Alpes.

Une opportunité rare pour les acquéreurs à la recherche d'un pied-à-terre personnel à Zermatt et souhaitant bénéficier du potentiel offert par une rénovation sur mesure.

30.00 m² Surface	**2.00** Pièces	**1** Chambres

Simone SEILER Tél.: +41 79 310 41 39 Portable: +41 27 966 40 32 simone.seiler@barnes-suisse.ch

Galerie







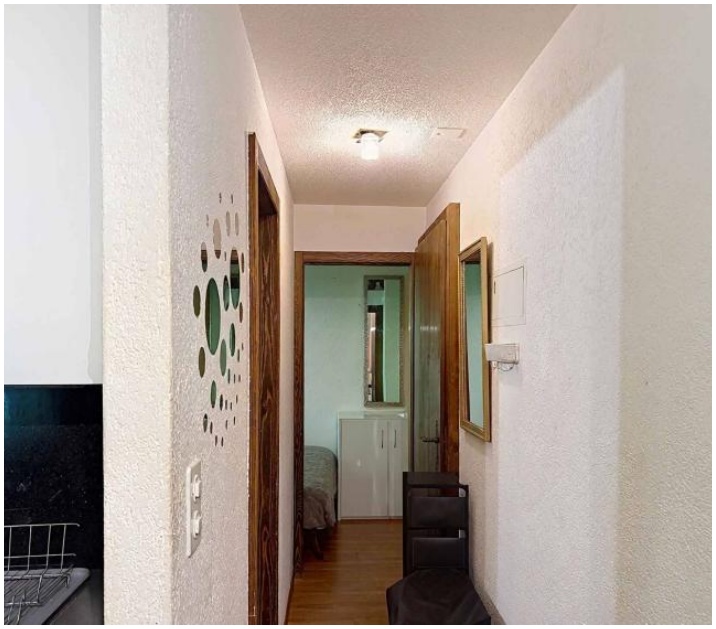





Simone SEILER Tél.: +41 79 310 41 39 Portable: +41 27 966 40 32 simone.seiler@barnes-suisse.ch

Informations techniques

Transaction

Type	**Appartement**
Référence	**81885**
Disponibilité	**À convenir**

Surfaces

Pièces	**2**
Chambres	**1**
Salle de bain	**1**
Surface habitable	**30 m²**

Bâtiment

Nombre d'étages	**1**
Étage	**1**