

Appartement 3 pièces charmant au cœur de Randa

Randa

Prix de vente : CHF 604'400.-

Simone SEILER Tél.: +41 79 310 41 39 Portable: +41 27 966 40 32 simone.seiler@barnes-suisse.ch

Présentation

Cet immeuble élégamment rénové, comprenant seulement 4 logements, est situé au centre du village idyllique de Randa. Chaque appartement a été rénové avec beaucoup d'attention aux détails et dans le respect de son environnement.

Le charmant appartement se situe au 2ème étage et s'étend sur un seul niveau. Il offre au total 2 chambres ainsi qu'une salle de bains. La cuisine moderne et entièrement neuve est équipée d'appareils de haute qualité tels qu'un lave-vaisselle et un four – idéale pour cuisiner pour la famille et les amis. Le séjour lumineux invite à se détendre et à profiter de moments agréables.

Un petit balcon orienté au sud offre une vue sur les montagnes environnantes et procure une véritable atmosphère de vacances.

L'emplacement séduit par son excellente accessibilité : la gare de Randa se trouve à seulement 3 minutes à pied, avec deux trains par heure en direction de Zermatt. En voiture, Zermatt est accessible en seulement 20 minutes.

Cet appartement allie confort moderne et charme alpin – parfait pour tous ceux qui recherchent une expérience de vie unique à la montagne.

77.30 m² Surface	**3.50** Pièces	**2** Chambres

Galerie









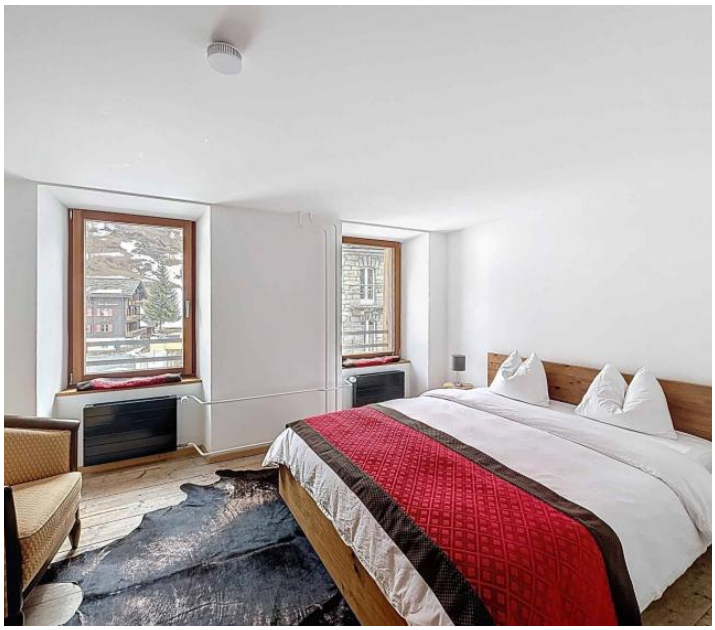

Simone SEILER Tél.: +41 79 310 41 39 Portable: +41 27 966 40 32 simone.seiler@barnes-suisse.ch

Informations techniques

Transaction

Type	**Appartement**
Référence	**80662**
Disponibilité	**À convenir**

Surfaces

Pièces	**3.5**
Chambres	**2**
Salle de bain	**1**
Surface habitable	**77 m²**

Bâtiment

Nombre d'étages	**1**
Étage	**2**

Simone SEILER Tél.: +41 79 310 41 39 Portable: +41 27 966 40 32 simone.seiler@barnes-suisse.ch