

Élégance et exclusivité au sommet de Sierre

Sierre

Prix de vente : CHF 1'395'000.-

Dalila TOUAM Tél.: +41 27 327 34 35 Portable: +41 79 944 33 23 dalila.touam@barnes-suisse.ch

Présentation

Situé au dernier étage de la prestigieuse résidence « Anhinga », cet appartement attique de 4.5 pièces incarne un art de vivre raffiné au cœur de Sierre, à quelques pas seulement des commerces, des écoles et des transports publics. L'immeuble neuf, à l'architecture contemporaine signée Varone Villé Papon & Partenaires SA, se distingue par la sobriété de ses lignes et la qualité irréprochable de sa réalisation.

Les espaces intérieurs offrent des volumes généreux, une luminosité remarquable et des finitions soignées, créant une atmosphère à la fois élégante et chaleureuse. La cuisine haut de gamme, entièrement équipée et dotée d'un îlot central, s'intègre harmonieusement au vaste séjour et s'ouvre sur les terrasses, invitant à la convivialité et au confort absolu. Les chambres offrent calme et intimité, tandis que la suite parentale bénéficie de sa propre salle de bain privative, conçue comme un véritable espace de bien-être.

Deux superbes terrasses orientées Nord et Sud prolongent les espaces de vie et offrent des ambiances variées tout au long de la journée. La terrasse exposée plein Sud est agrémentée d'une véranda, véritable écrin de lumière, permettant de profiter de l'extérieur en toute saison dans un cadre privilégié.

Ce bien rare est complété par une place de parc intérieure, disponible en sus au prix de CHF 48'000.–, et constitue une opportunité unique pour celles et ceux qui recherchent une résidence d'exception alliant prestige, confort et emplacement central.

Voir descriptif

138.00 m² Surface	**4.50** Pièces	**3** Chambres

Dalila TOUAM Tél.: +41 27 327 34 35 Portable: +41 79 944 33 23 dalila.touam@barnes-suisse.ch

Galerie



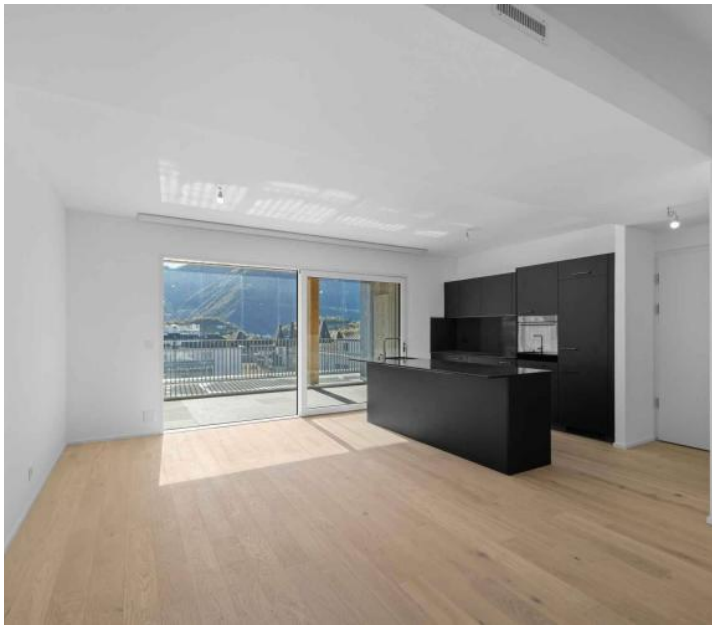

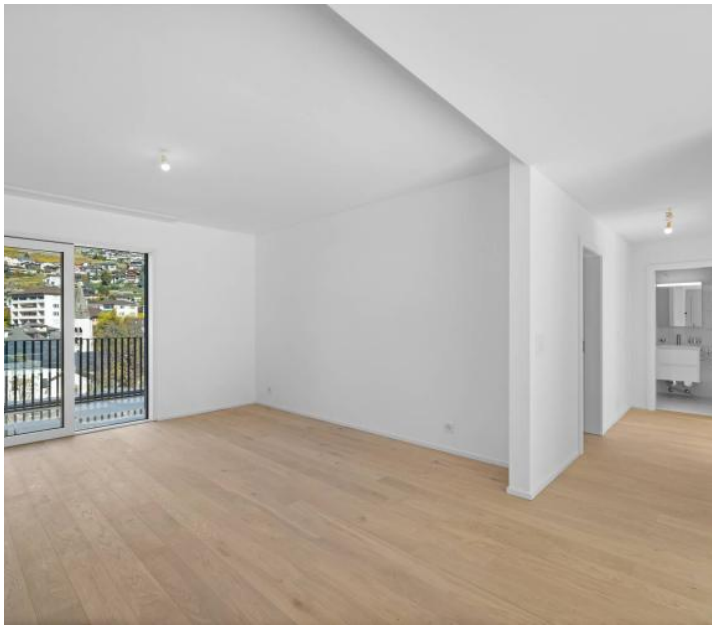



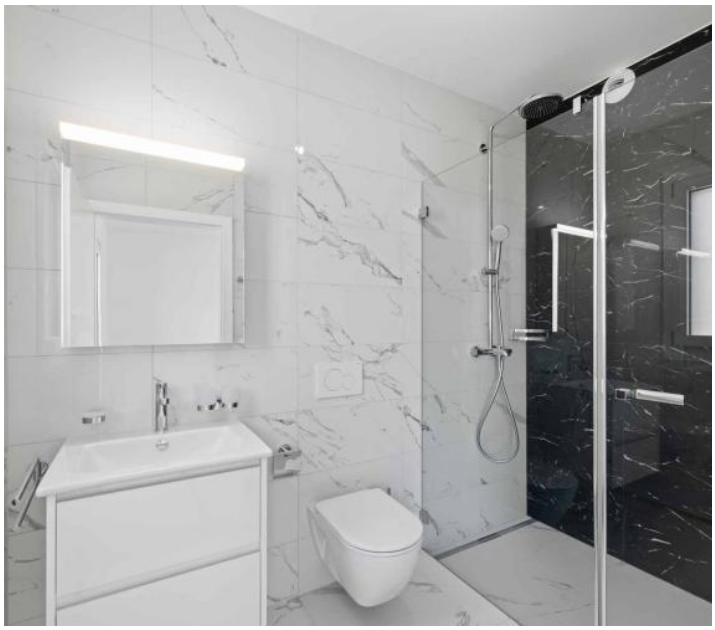



Dalila TOUAM Tél.: +41 27 327 34 35 Portable: +41 79 944 33 23 dalila.touam@barnes-suisse.ch

Informations techniques

Transaction

Type	**Attique**
Référence	**80094**
Disponibilité	**À convenir**

Surfaces

Pièces	**4.5**
Chambres	**3**
Salle de bain	**2**
Surface habitable	**138 m²**

Bâtiment

Construction	**2024**
Nombre d'étages	**4**
Étage	**4**

Dalila TOUAM Tél.: +41 27 327 34 35 Portable: +41 79 944 33 23 dalila.touam@barnes-suisse.ch