

Appartement de 3.5 pièces avec balcon

Morgins

Prix de vente : CHF 715'000.-

Baptiste CORDIER Tél.: +41 21 962 80 84 baptiste.cordier@barnes-suisse.ch

Présentation

Spacieux appartement de 3.5 pièces, d'environ 112.75 m² pondérés (106 m² habitables et un balcon de 13.5 m²).

Cet appartement neuf est situé dans un bel immeuble à Morgins, à seulement 2 minutes des pistes de ski et du centre du village.

Grâce à son orientation sud et à ses nombreuses fenêtres, cet appartement bénéficie d'une luminosité optimale ainsi que d'une belle vue sur les montagnes environnantes.

Sans aucun doute, vous serez séduit par la conception et la situation exceptionnelle de ce bien.

2 places de parc intérieures en sus du prix de vente, s'ajoutent à cet appartement.

Prix de l'appartement : CHF 665'000.-
Prix total des deux places de parc : CHF 50'000.-
Prix de vente total : CHF 715'000.-

106.00 m² Surface	**3.50** Pièces	**2** Chambres

Baptiste CORDIER Tél.: +41 21 962 80 84 baptiste.cordier@barnes-suisse.ch

Galerie











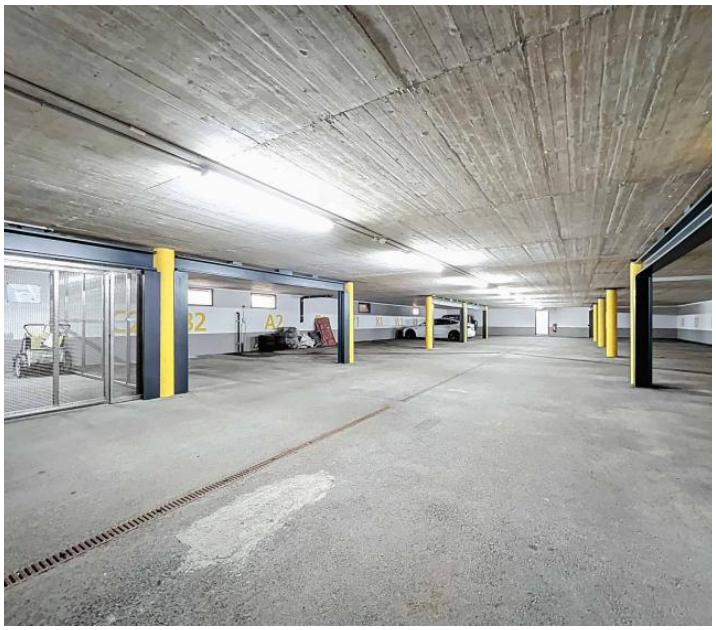

Baptiste CORDIER Tél.: +41 21 962 80 84 baptiste.cordier@barnes-suisse.ch

Informations techniques

Transaction

Type	**Appartement**
Référence	**79331**
Disponibilité	**À convenir**

Surfaces

Pièces	**3.5**
Chambres	**2**
Salle de bain	**2**
Surface habitable	**106 m²**
Surface du terrain	**2148 m²**

Bâtiment

Exposition	**Est**
Nombre d'étages	**1**
Étage	**2**